

VISTA 3D - 3 SALAS

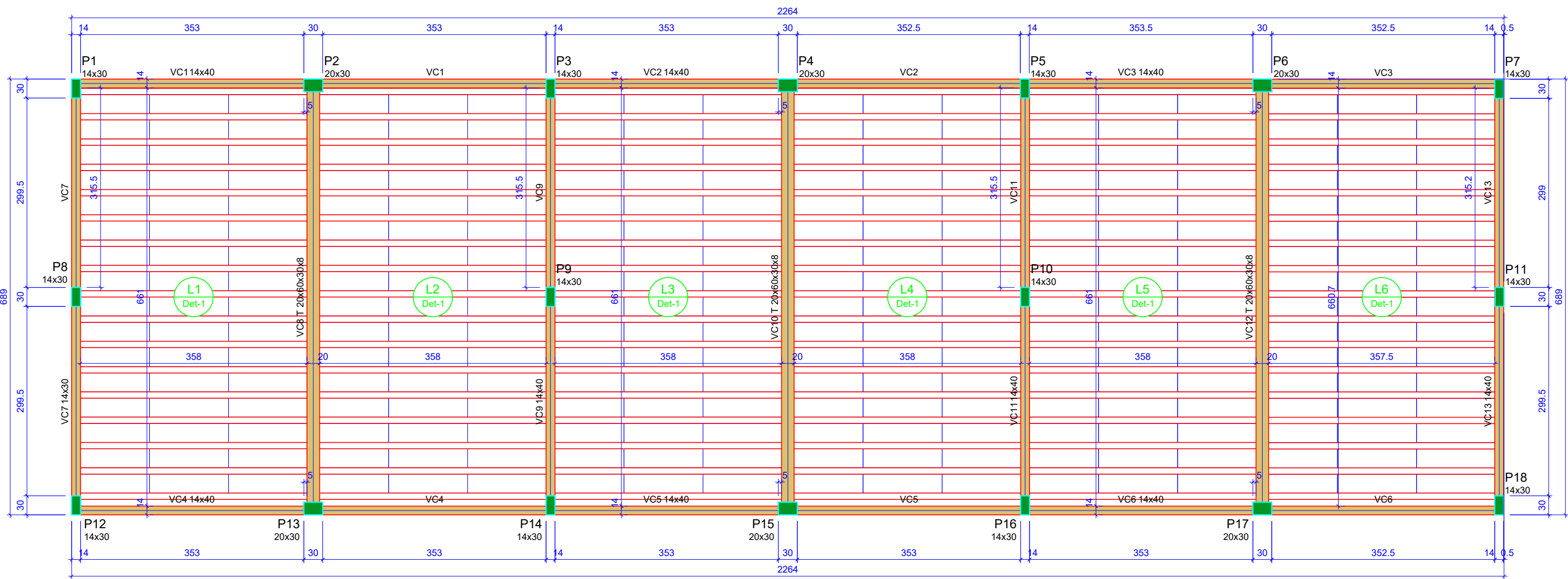

- OBSERVAÇÕES E NOTAS:
- FAVOR CONFERIR MEDIDAS NO LOCAL;
 - EM CASO DE DEMOLIÇÃO, NÃO INTERFERIR EM ESTRUTURAS EXISTENTES;
 - EM CASO DE CONSTRUÇÃO, NÃO INTERFERIR EM ESTRUTURAS EXISTENTES;
 - CASO EXISTAM PAREDES A SEREM DEMOLIDAS, VERIFICAR IN LOCO SE ESTAS PAREDES POSSUÍM ESTRUTURAS EM CONCRETO ARMADO;
 - CASO EXISTAM ESTRUTURAS EM CONCRETO ARMADO EM PAREDES A SEREM DEMOLIDAS, CONTACTE O ENGENHEIRO FISCAL E O ENGENHEIRO OU ARQUITETO AUTOR DO PROJETO;
 - QUALQUER DÚVIDA, CONSULTAR O AUTOR DO PROJETO OU A GERÊNCIA DE PROJETOS E INFRAESTRUTURA.

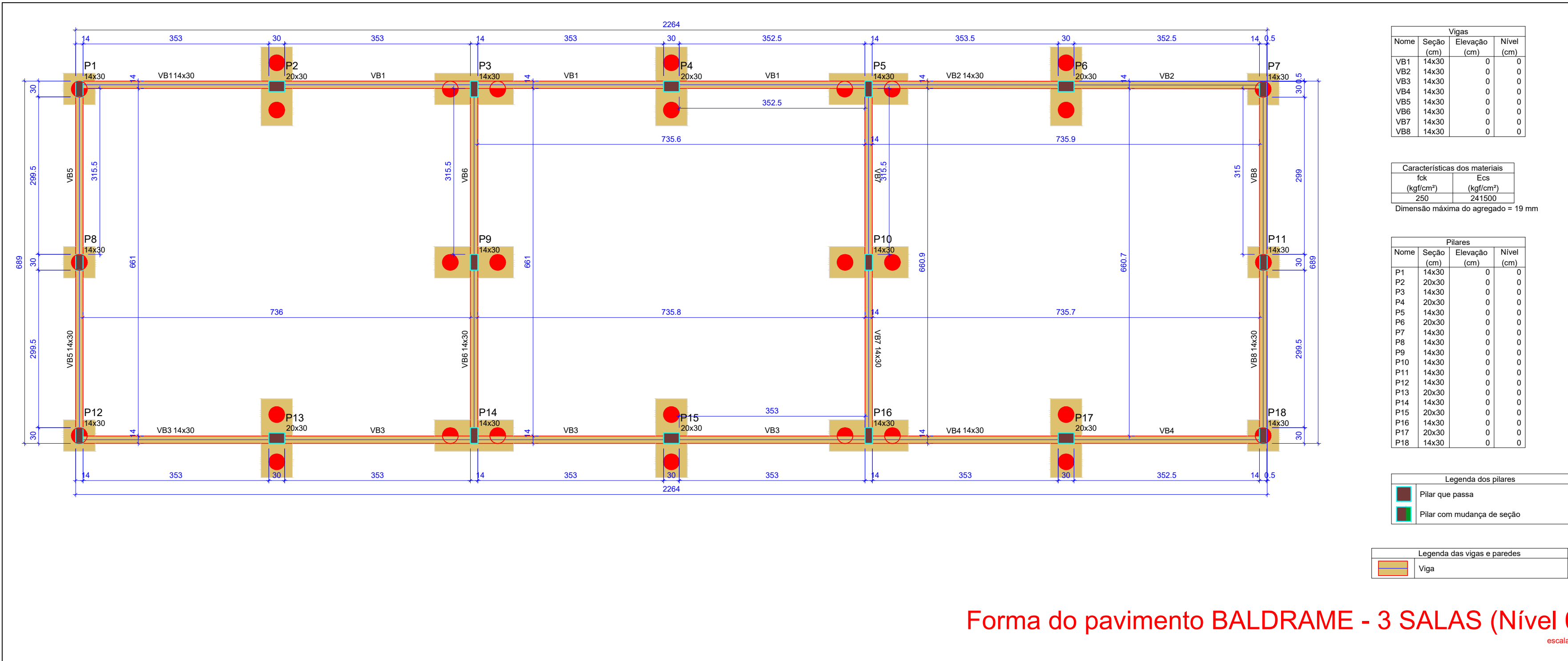

ESTADO DE GOIÁS
SECRETARIA DE ESTADO DA EDUCAÇÃO
SUPERINTENDÊNCIA DE INFRAESTRUTURA
GERÊNCIA DE PROJETOS E INFRAESTRUTURA

GERÊNCIA DE PROJETOS E INFRAESTRUTURA
APROVADO: _____

TOMAR RESPONSÁVEL PELA APROVAÇÃO

CONSTRUÇÃO DE ESCOLA

BLOCO PADRÃO
3 SALAS - SEDUC 17 - LAJE

ENDEREÇO:
A SER CONSTRUÍDO EM DIVERSOS LOCAIS DO ESTADO ONDE FOR SOLICITADO

ÁREA DO TERRENO	ÁREA PERÍMETRO	ÁREA EXISTENTE	ÁREA A DEMOLIR	ÁREA A CONSTRUIR	ÁREA TOTAL CONSTRUÇÃO
				190,20m²	

AUTOR: ENG CIVIL KAMILA DE CASTRO RODRIGUES
CREA: 101943210-0
RÉDACTORA: _____
PROPRIETÁRIO: SECRETARIA DE ESTADO DA EDUCAÇÃO

ESTRUTURAL

TIPO DE PROJETO:
VISTA 3D - 3 SALAS
Forma do pavimento BALDRAME - 3 SALAS (Nível 0)
Forma do pavimento COBERTURA - 3 SALAS (Nível 315)

DATA	ESCALA	REVISÃO	NOME DO ARQUIVO
SETEMBRO/2020	INDICADA	000	1020200191231
REV	DATA	DESCRIÇÃO	VISTO

2/7
FOLHA